PLANIMETRIA DEVIAZIONE PER CHIUSURA LATO NORD ROTATORIA

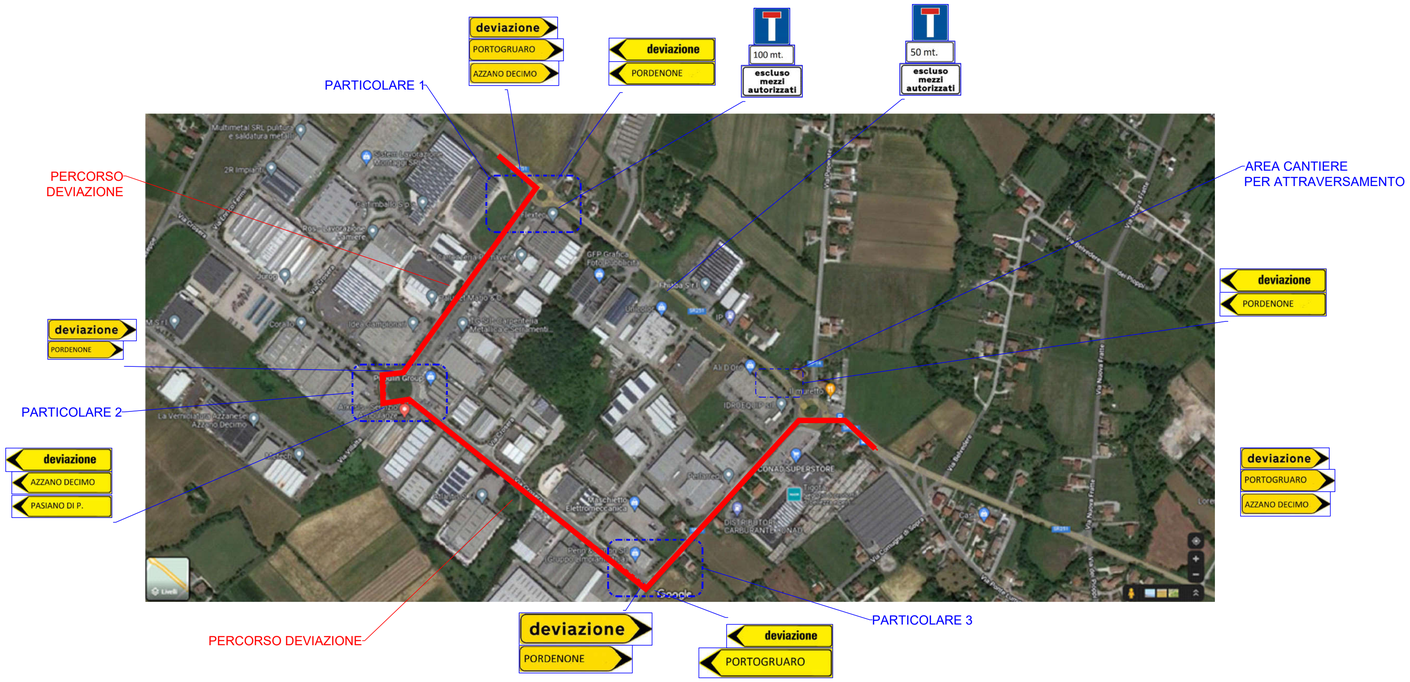

PARTICOLARE 1

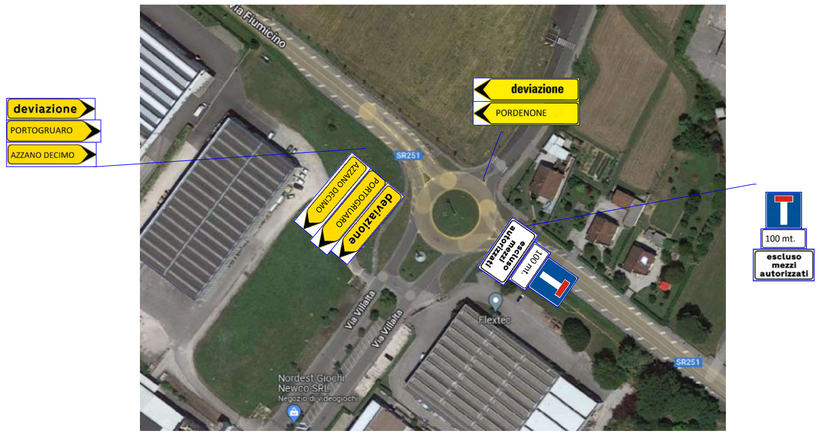

PARTICOLARE 2

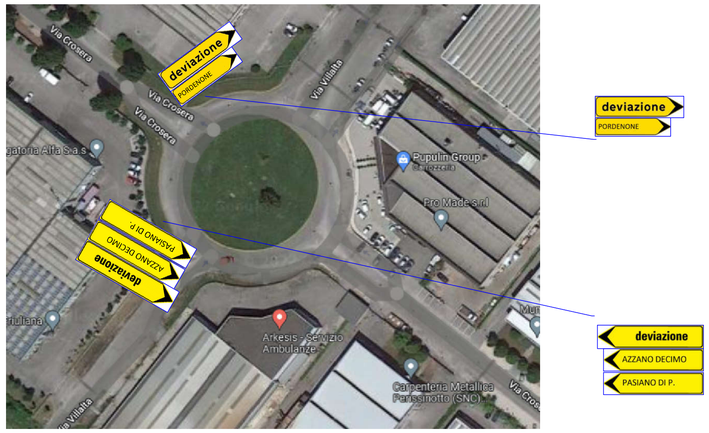

PARTICOLARE 4 AREA CANTIERE

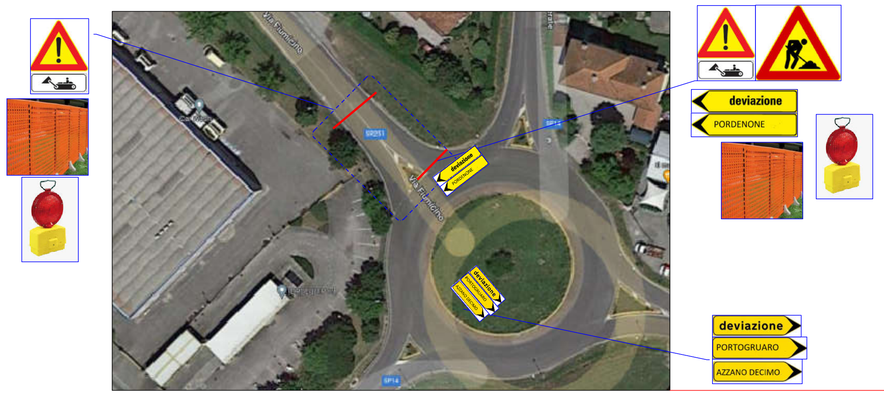

PARTICOLARE 3

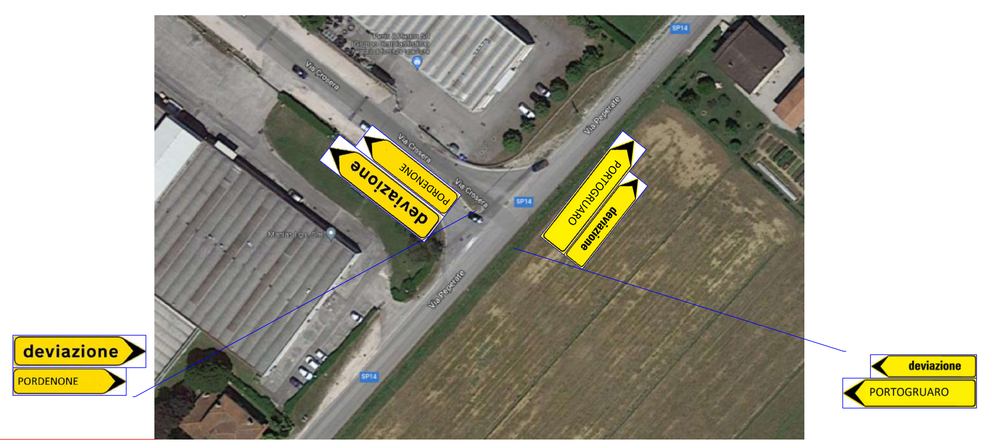

COMUNE DI AZZANO DECIMO

RIQUALIFICAZIONE DELLA VIABILITÀ DI RILEVANZA COMUNALE
ED EX PROVINCIALE - VIA PEPERATE - 1°, 2° E 3° LOTTO FUNZIONALE

PROGETTO ESECUTIVO

DEV

PROGETTO deviazioni :
deviazione Via Peperate - lotto 2 area Conad

RTP
Capogruppo: TESOLIN & Associati
Mandante: PARCIANELLO & PARTNERS engineering s.r.l.
Mandante: Bettiol Ing. Lino s.r.l.
Mandante: arch. Marilia Milanese

Dati Archivio	File	Data creazione	Disegnato da

Tecnico	**Data stampa**	**Verificato da**	**Firma**

Tecnici di Progetto

arch. Alessandro Tesolin | arch. Lio Parcianello | ing. Lino Bettiol | arch. Marilia Milanese

Team di progetto:

Il Committente
COMUNE DI AZZANO DECIMO

Il Responsabile del Procedimento:
Ing. Enrico Mattiuzzi

Questo elaborato è di proprietà del RTP

no, dicembre 2020

Qualsiasi riproduzione e/o divulgazione anche parziale deve essere espressamente autorizzata dal capogruppo.